

**Table e grafici – Provincia di Ravenna**

**Tab. 1 - Iscrizioni, cessazioni, saldo e tasso di crescita delle imprese nel 3° trimestre, periodo 2009-2023**

Totale imprese - Valori assoluti, tutti i settori

PROVINCIA DI RAVENNA – Movimento congiunturale							RA	ER	I
ANDAMENTO ULTIMO TRIMESTRE	Imprese Registrate	Iscrizioni	Cessazioni non d'uff.	Cessazioni d'uff.	Saldo totale	Saldo netto	Tassi di variazione trimestrali		
2009 3° trim	42.495	485	461	1	26	24	0,06	0,1	0,3
2010 3° trim	42.320	490	372	126	-1	118	0,28	0,3	0,5
2011 3° trim	42.298	470	384	93	-4	86	0,20	0,3	0,3
2012 3° trim	41.957	400	373	0	28	27	0,06	0,2	0,2
2013 3° trim	41.208	431	520	5	-93	-89	-0,22	0,03	0,17
2014 3° trim	40.970	411	369	4	43	42	0,10	0,15	0,27
2015 3° trim	40.516	396	338	4	61	58	0,14	0,19	0,33
2016 3° trim	40.395	387	361	36	-4	26	0,06	0,16	0,27
2017 3° trim	39.508	373	301	26	49	72	0,18	0,15	0,30
2018 3° trim	39.226	368	330	26	7	38	0,10	0,10	0,20
2019 3° trim	38.722	317	316	59	-55	1	0,00	0,17	0,23
2020 3° trim	38.342	354	305	0	49	49	0,13	0,21	0,39
2021 3° trim	38.340	349	306	3	46	43	0,11	0,29	0,36
2022 3° trim	38.563	335	288	0	49	47	0,12	0,21	0,22
2023 3° trim	38.621	383	283	10	91	100	0,26	0,24	0,26

Fonte: Osservatorio dell'economia della Camera di Commercio di Ferrara e Ravenna su dati Infocamere

(\*) Al netto delle cancellazioni d'ufficio

Iscrizioni e cessazioni (\*) di imprese nel terzo trimestre  
Periodo 2009-2023 - Provincia di Ravenna

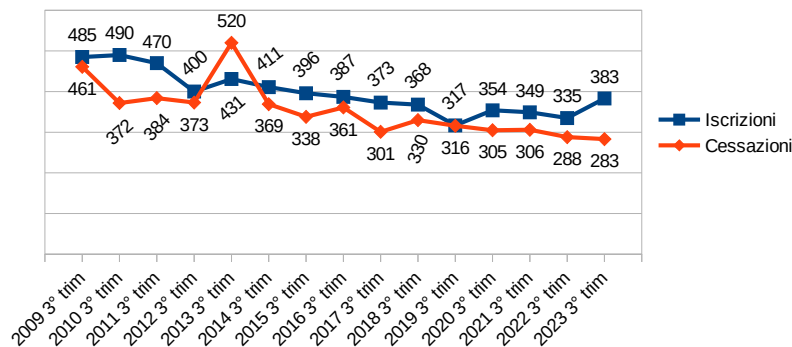

Fonte: Osservatorio dell'economia della Camera di Commercio di Ferrara e Ravenna su dati Infocamere

(\*) Al netto delle cancellazioni d'ufficio

Andamento del SALDO NETTO (\*) delle imprese nei primi nove mesi dell'anno. Periodo 2009-2023 - Provincia di Ravenna

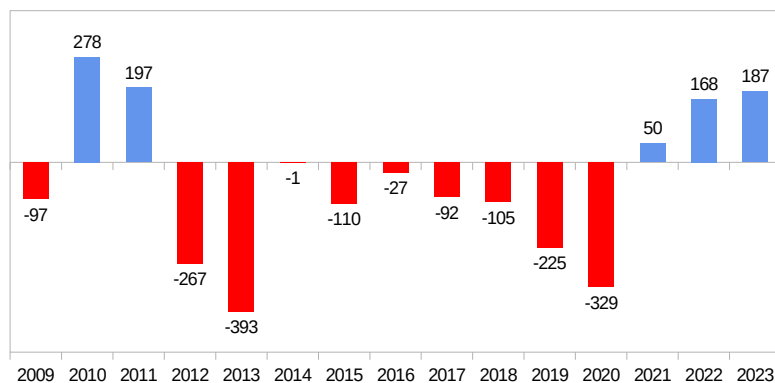

Fonte: Osservatorio dell'economia della Camera di Commercio di Ferrara e Ravenna su dati

Infocamere (\*) Saldi tra iscrizioni e cancellazioni, al netto delle cancellazioni d'ufficio

**Tab. 2 - Nati-mortalità delle imprese per territori - 3° trimestre 2023**

Valori assoluti e percentuali

Territorio	Iscrizioni	Cessazioni (*)	Saldo (*)	Stock al 30.09.2023	Tasso di crescita					
					3° trim. 2023	3° trim. 2022	3° trim. 2021	3° trim. 2020	3° trim. 2019	3° trim. 2018
<b>RAVENNA</b>	<b>383</b>	<b>283</b>	<b>100</b>	<b>38.621</b>	<b>0,26</b>	<b>0,12</b>	<b>0,11</b>	<b>0,13</b>	<b>0,00</b>	<b>0,10</b>
EMILIA ROMAGNA	4.642	3.577	1.065	442.329	0,24	0,21	0,29	0,21	0,17	0,10
ITALIA	59.236	43.829	15.407	5.986.247	0,26	0,22	0,36	0,39	0,23	0,20

Fonte: Osservatorio dell'economia della Camera di Commercio Ferrara e Ravenna su dati Infocamere

(\*) Al netto delle cancellazioni d'ufficio

**Tab. 3 - Nati-mortalità delle imprese artigiane per territori - 3° trimestre 2023**

Valori assoluti e percentuali

Territorio	Iscrizioni	Cessazioni (*)	Saldo (*)	Stock al 30.09.2023 imprese artigiane	Tasso di crescita					
					3° trim. 2023	3° trim. 2022	3° trim. 2021	3° trim. 2020	3° trim. 2019	3° trim. 2018
<b>RAVENNA</b>	<b>175</b>	<b>109</b>	<b>66</b>	<b>10.480</b>	<b>0,63</b>	<b>0,08</b>	<b>0,39</b>	<b>-0,09</b>	<b>-0,12</b>	<b>-0,06</b>
EMILIA ROMAGNA	2.016	1.542	474	122.505	0,39	0,20	0,36	0,12	0,06	-0,11
ITALIA	16.576	13.821	2.755	1.271.718	0,22	0,16	0,30	0,24	0,11	-0,08

Fonte: Osservatorio dell'economia della Camera di Commercio Ferrara e Ravenna su dati Infocamere

(\*) Al netto delle cancellazioni d'ufficio

**Tab. 4 - Nati-mortalità delle imprese registrate per forma giuridica – 3° trimestre 2023 – Provincia di Ravenna - Valori assoluti e percentuali**

Classe di Natura Giuridica	Registrate 3° trim. 2023	Iscrizioni	Cessazioni	Cessazioni non d'ufficio	Saldo totale	Saldo netto	Tassi di variazione trimestrale 3° trim. 2023
<b>Società di capitale</b>	9.054	83	32	32	49	51	0,57
<b>Società di persone</b>	7.720	21	39	39	-16	-18	-0,23
<b>Imprese individuali</b>	20.832	276	217	207	60	69	0,33
<b>Altre forme</b>	1.015	3	5	5	-2	-2	-0,20
<b>Totale</b>	<b>38.621</b>	<b>383</b>	<b>293</b>	<b>283</b>	<b>91</b>	<b>100</b>	<b>0,26</b>

Classe di Natura Giuridica	Tassi di variazione trimestrale 3° trim. 2022	Tassi di variazione trimestrale 3° trim. 2021	Tassi di variazione trimestrale 3° trim. 2020	Tassi di variazione trimestrale 3° trim. 2019	Tassi di variazione trimestrale 3° trim. 2018
<b>Società di capitale</b>	0,80	0,43	0,54	0,65	0,60
<b>Società di persone</b>	-0,17	-0,29	-0,15	-0,14	-0,20
<b>Imprese individuali</b>	-0,07	0,13	0,07	-0,18	0,03
<b>Altre forme</b>	0,39	0,20	0,19	0,00	0,19
<b>Totale</b>	<b>0,12</b>	<b>0,11</b>	<b>0,13</b>	<b>0,00</b>	<b>0,10</b>

Fonte: Osservatorio dell'economia della Camera di Commercio Ferrara e Ravenna su dati Infocamere

(\*) Al netto delle cancellazioni d'ufficio

**Tab. 5 - Nati-mortalità delle imprese per i principali settori di attività – III trimestre 2023**

SETTORI DI ATTIVITA'	Imprese registrate al 30.09.2023	Saldo trimestrale	Var.% su 2° trim. 2023	Var.% su 3° trim. 2022
F Costruzioni	6.050	64	1,1	2,6
N Noleggio, agenzie di viaggio, servizi di supporto alle imprese	1.128	23	2,1	3,7
M Attività professionali, scientifiche e tecniche	1.433	16	1,1	3,0
K Attività finanziarie e assicurative	763	9	1,2	1,2
L Attività immobiliari	2.311	6	0,3	2,0
S Altre attività di servizi	1.711	6	0,4	1,1
H Trasporto e magazzinaggio	1.166	4	0,3	-0,9
C Attività manifatturiere	2.949	2	0,1	-0,9
P Istruzione	147	2	1,4	5,8
Q Sanità e assistenza sociale	359	2	0,6	2,6
E Fornitura di acqua; reti fognarie, attività di gestione dei rifiuti	59	1	1,7	3,5
R Attività artistiche, sportive, di intrattenimento e divertimento	909	1	0,1	0,4
B Estrazione di minerali da cave e miniere	10	0	0,0	11,1
D Fornitura di energia elettrica, gas, vapore	107	-1	-0,9	0,9
J Servizi di informazione e comunicazione	664	-1	-0,2	-1,5
I Attività dei servizi di alloggio e di ristorazione	3.378	-4	-0,1	-0,5
A Agricoltura, silvicoltura pesca	6.321	-7	-0,1	-2,6
G Commercio all'ingrosso e al dettaglio; riparazione di autoveicoli	7.741	-22	-0,3	-1,0

Fonte: Osservatorio dell'economia della Camera di Commercio Ferrara e Ravenna su dati Infocamere

**TOTALE IMPRESE – III trimestre 2023**  
**Iscrizioni, cessazioni, saldi e tassi di crescita trimestrali per province**  
Graduatoria provinciale per tassi di crescita trimestrali

	Iscrizioni	Cessazioni	Saldo	Tasso di crescita trimestrale
1 ROMA	5.261	2.989	2.272	0,5
2 TRIESTE	224	146	78	0,5
3 MILANO	4.773	2.911	1.862	0,49
10 REGGIO EMILIA	621	423	198	0,37
16 BOLOGNA	1118	800	318	0,34
31 MODENA	774	582	192	0,27
<b>35 RAVENNA</b>	<b>383</b>	<b>283</b>	<b>100</b>	<b>0,26</b>
36 PARMA	426	313	113	0,26
58 FORLI' - CESENA	380	304	76	0,19
83 PIACENZA	273	247	26	0,09
89 FERRARA	320	300	20	0,06
92 RIMINI	347	325	22	0,06
103 PERUGIA	578	611	-33	-0,05
104 BIELLA	112	121	-9	-0,05
105 ENNA	74	93	-19	-0,13
<b>ITALIA</b>	<b>59.236</b>	<b>43.829</b>	<b>15.407</b>	<b>0,26</b>

Fonte: Osservatorio dell'economia della Camera di Commercio Ferrara e Ravenna su dati Infocamere