

## VARIAZIONI % DEI PRINCIPALI SETTORI DI ATTIVITA' PER TRIMESTRE Anni 2019-2021

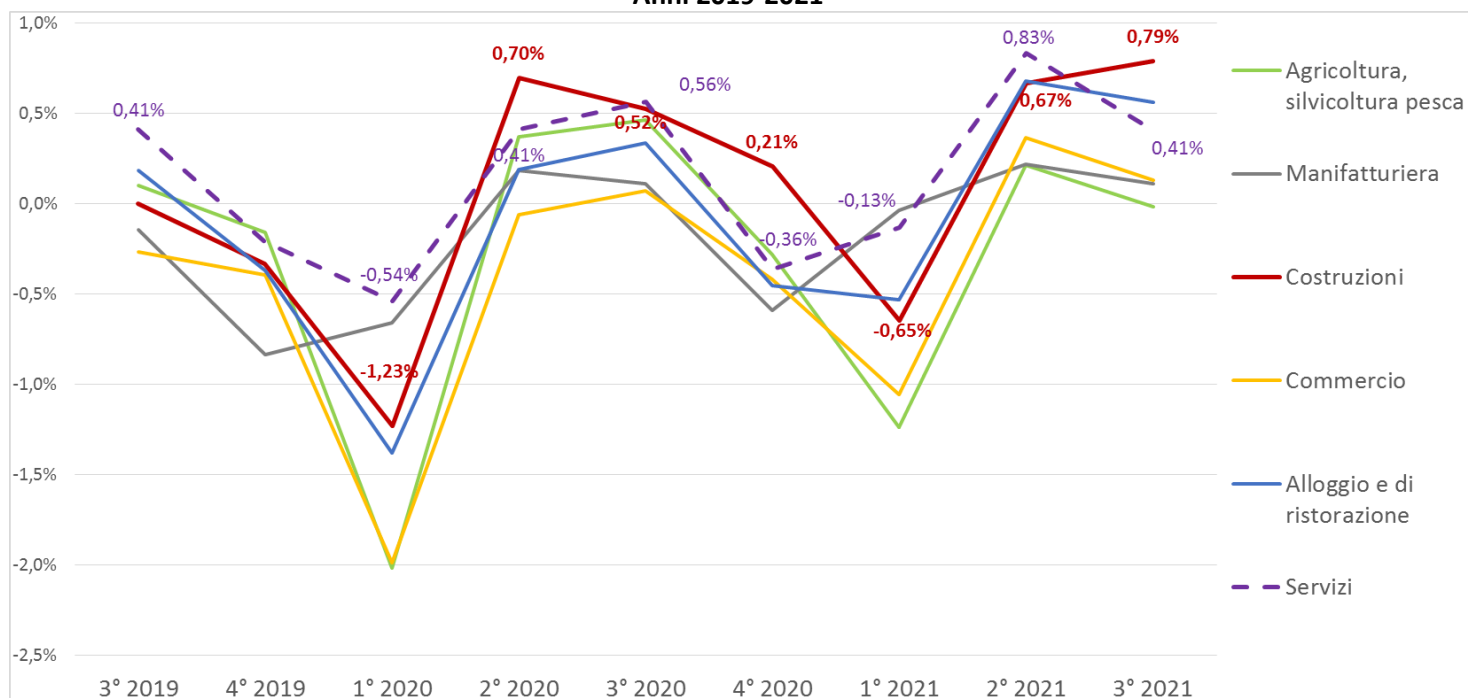

Fonte: elaborazioni Osservatorio dell'economia della Camera di commercio di Ferrara su dati InfoCamere, Movimprese

### FOCUS SUL SETTORE DELLE COSTRUZIONI

**Tab. 1 - Variazioni assolute** dello stock di imprese nel periodo 2019-2021

SETTORE COSTRUZIONI	Imprese Registrate al 30 settembre 2021	Variazione assoluta periodo 2019-2021*	Variazione % periodo 2019-2021
Ferrara	4.840	32	0,67%
EMILIA ROMAGNA	72.086	1.591	2,24%
<b>ITALIA</b>	<b>845.336</b>	<b>29.136</b>	<b>3,52%</b>

Fonte: elaborazioni Osservatorio dell'economia della Camera di commercio di Ferrara su dati InfoCamere, Movimprese  
(\* ) Al netto delle cancellazioni d'ufficio

**Tab. 2 - Le forme giuridiche e le variazioni % dello stock nel periodo 2019-2021**

SETTORE COSTRUZIONI	Imprese Registrate al 30 settembre 2021	Variazione assoluta periodo 2019-2021*	Variazione % periodo 2019-2021
SOCIETA' DI CAPITALE	1.177	81	7,39%
SOCIETA' DI PERSONE	546	-34	-5,86%
IMPRESSE INDIVIDUALI	3.058	-14	-0,46%
ALTRE FORME	59	-1	-1,67%
<b>TOTALE</b>	<b>4.840</b>	<b>32</b>	<b>0,67%</b>

Fonte: elaborazioni Osservatorio dell'economia della Camera di commercio di Ferrara su dati InfoCamere, Movimprese  
(\* ) Al netto delle cancellazioni d'ufficio

\* \* \*

**Tab. 1 – Nati-mortalità delle imprese nel III trimestre degli anni 2009 – 2021, principali indicatori**

ANNI	Iscrizioni	Cessazioni (*)	Saldo	Tasso di crescita
------	------------	----------------	-------	-------------------

			trimestrale	trimestrale
2009	488	403	85	0,22%
2010	477	366	111	0,29%
2011	392	333	59	0,16%
2012	426	343	83	0,22%
2013	417	360	57	0,15%
2014	375	354	21	0,06%
2015	381	370	11	0,03%
2016	345	359	-14	-0,04%
2017	343	315	28	0,08%
2018	333	350	-17	-0,05%
2019	323	301	22	0,06%
2020	361	250	111	0,32%
2021	335	247	88	0,26%

Fonte: elaborazioni Osservatorio dell'economia della Camera di commercio di Ferrara su dati InfoCamere, Movimprese

**Tab. 2 – Nati-mortalità delle imprese per classi di natura giuridica - III trimestre 2021**

FORME GIURIDICHE	Iscrizioni	Cessazioni	Saldo trimestrale	Imprese registrate al 30.09.2021	Tasso di crescita III trim 2021	Tasso di crescita III trim 2020	Tasso di crescita III trim 2019	Tasso di crescita III trim 2018
Società di capitali	73	18	55	7.201	0,76%	0,67%	0,73%	0,62%
Società di persone	19	26	-7	6.151	-0,11%	-0,05%	-0,31%	-0,17%
Ditte individuali	238	199	39	20.036	0,19%	0,24%	-0,03%	-0,18%
Altre forme	5	4	1	1.082	0,09%	1,65%	-0,18%	-0,90%
<b>TOTALE</b>	<b>335</b>	<b>247</b>	<b>88</b>	<b>34.470</b>	<b>0,26%</b>	<b>0,32%</b>	<b>0,06%</b>	<b>-0,05%</b>

Fonte: elaborazioni Osservatorio dell'economia della Camera di commercio di Ferrara su dati InfoCamere, Movimprese

**Tab. 3 – Nati-mortalità per regioni e aree geografiche – III trimestre 2021**

TERRITORI	Iscrizioni	Cessazioni	Saldo	Imprese registrate al 30.09.2021	Tasso di crescita III trim. 2019	Tasso di crescita III trim. 2018
<b>Ferrara</b>	<b>355</b>	<b>247</b>	<b>88</b>	<b>34.470</b>	<b>0,26</b>	<b>0,06</b>
EMILIA ROMAGNA	4.521	3.191	1.330	451.740	0,29	0,17
<b>ITALIA</b>	<b>62.391</b>	<b>40.133</b>	<b>22.258</b>	<b>6.116.416</b>	<b>0,36</b>	<b>0,23</b>

Fonte: elaborazioni Osservatorio dell'economia della Camera di commercio di Ferrara su dati InfoCamere, Movimprese

**Tab. 4 – Nati-mortalità delle imprese per i principali settori di attività – III trimestre 2021**

SETTORI DI ATTIVITA'	Imprese registrate al 30.09.2021	Saldo trimestrale	Variazione % III trim 2021	Variazione% III trim 2019
Costruzioni	4.840	38	0,79%	0,02%
Attività immobiliari	1.906	18	0,95%	0,54%
Attività dei servizi di alloggio e di ristorazione	2.671	15	0,56%	0,19%
Attività professionali, scientifiche e tecniche	1.016	12	1,20%	0,00%
Commercio	6.890	9	0,13%	-0,27%
Servizi di informazione e comunicazione	550	4	0,73%	0,56%
Sanità e assistenza sociale	234	3	1,30%	0,91%
Attività manifatturiere	2.710	3	0,11%	-0,15%
Noleggio, agenzie di viaggio, servizi di supporto alle imprese	1.025	2	0,20%	0,30%
Istruzione	157	1	0,64%	0,00%
Estrazione di minerali da cave e miniere	10	0	0,00%	0,00%
Fornitura di energia elettrica, gas, vapore e aria condizionata	41	0	0,00%	0,00%
Attività artistiche, sportive, di intrattenimento e divertimento	593	0	0,00%	0,51%
Agricoltura, silvicoltura pesca	7.457	-1	-0,01%	0,10%
Attività finanziarie e assicurative	658	-1	-0,15%	0,77%
Fornitura di acqua; reti fognarie, attività di gestione di rifiuti	68	-1	-1,45%	3,08%
Altre attività di servizi	1.619	-2	-0,12%	0,36%

Fonte: elaborazioni Osservatorio dell'economia della Camera di commercio di Ferrara su dati InfoCamere, Movimprese

**TOTALE IMPRESE – III trimestre 2021**

**Iscrizioni, cessazioni, saldi e tassi di crescita trimestrali per province**

Graduatoria provinciale per tassi di crescita trimestrali

		Iscrizioni	Cessazioni	Saldo	Tasso di crescita trimestrale
1	MILANO	4.734	2.672	2.062	0,54%
2	SASSARI	557	255	302	0,54%
3	NAPOLI	3.458	1.800	1.658	0,53%
13	PARMA	463	263	200	0,44%
36	MODENA	771	497	274	0,38%
41	RIMINI	420	271	149	0,37%
49	REGGIO EMILIA	621	432	189	0,35%
68	BOLOGNA	902	655	247	0,26%
69	FERRARA	335	247	88	0,26%
76	PIACENZA	271	198	73	0,25%
96	FORLI' - CESENA	389	322	67	0,16%
99	RAVENNA	349	306	43	0,11%
103	SIENA	198	186	12	0,04%
104	GROSSETO	230	257	-27	-0,09%
105	LIVORNO	336	442	-106	-0,32%
	<b>ITALIA</b>	<b>62.391</b>	<b>40.133</b>	<b>22.258</b>	<b>0,36%</b>

Fonte: elaborazioni Osservatorio dell'economia della Camera di commercio di Ferrara su dati InfoCamere, Movimprese

Totale imprese: iscrizioni, cessazioni e saldi nel 3° trimestre

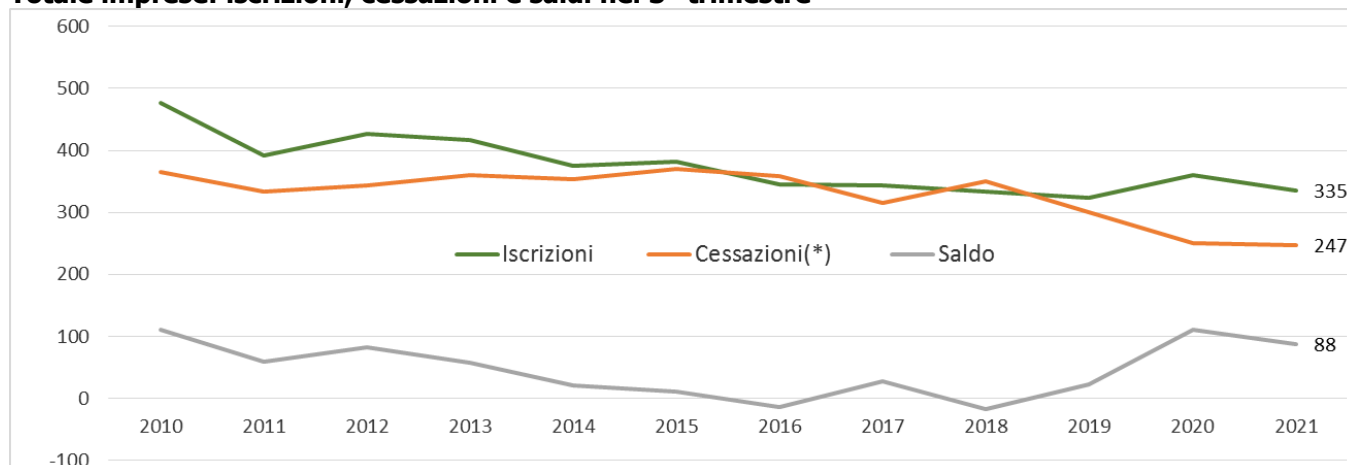

(\*) al netto delle cancellazioni d'ufficio

Fonte: elaborazioni Osservatorio dell'economia della Camera di commercio di Ferrara su dati InfoCamere, Movimprese

Saldi tra iscrizioni e cessazioni nei primi nove mesi dell'anno

