

INVITALIA

*Il 10° giro d'Italia
delle donne
che fanno impresa*

*Le opportunità di Invitalia
a sostegno delle nuove imprese
giovanili e femminili*



Invitalia, Agenzia Nazionale per l'attrazione degli investimenti e lo sviluppo d'impresa, è una società per azioni partecipata al 100% dal Ministero dell'Economia e delle Finanze, che esercita i diritti di azionista d'intesa con il Ministero dello Sviluppo Economico (MiSE).

La Presidenza del Consiglio dei Ministri può avvalersi di Invitalia per l'attuazione di misure a sostegno all'imprenditorialità ed all'incremento occupazionale del Paese

I nostri obiettivi sono:

- Sostenere la crescita e la **competitività del sistema produttivo**
- Valorizzare le **potenzialità dei territori**
- Favorire l'**attrazione degli investimenti** esteri

Risultati raggiunti: (al 1° novembre c.a.)

- **794** startup innovative finanziate (3.882 occupati)
- **112.055** iniziative finanziate con l'autoimpiego (195.492 occupati)
- **2.020** imprese create con l'autoimprenditorialità (32.727 occupati)
- **355** startup create con Nuove Imprese a Tasso Zero (1.690 occupati)
- **114** Imprese culturali finanziate (274 occupati)
- **105** Contratti di sviluppo finanziati (circa 55.544 posti di lavoro creati o salvaguardati)



**Finanziamenti per le
startup innovative**



E' l'intervento più importante gestito da **Invitalia** per sostenere la nascita e la crescita delle **start-up innovative** sul territorio nazionale (così come previste dalla normativa con il Decreto Crescita 2.0).

La misura è normata dal D.M. 24 settembre 2014 - Circolare Esplicativa n. 68032 del 10 dicembre 2014 e dal D.M. 9 agosto 2017

La misura è stata rifinanziata dal **Ministero dello Sviluppo Economico** con **95 milioni di euro** (Legge di Bilancio 2017); **45,5 milioni** sono stati messi a disposizione dal **Pon Imprese e Competitività 2014 -2020**.

Lo **sportello*** è **aperto** e le domande di finanziamento sono valutate secondo l'ordine cronologico di arrivo entro 40 giorni.

La procedura per l'accesso alle agevolazioni è completamente informatizzata.

* Prima applicazione: settembre 2013 – novembre 2014

Seconda applicazione: febbraio 2015 – in corso

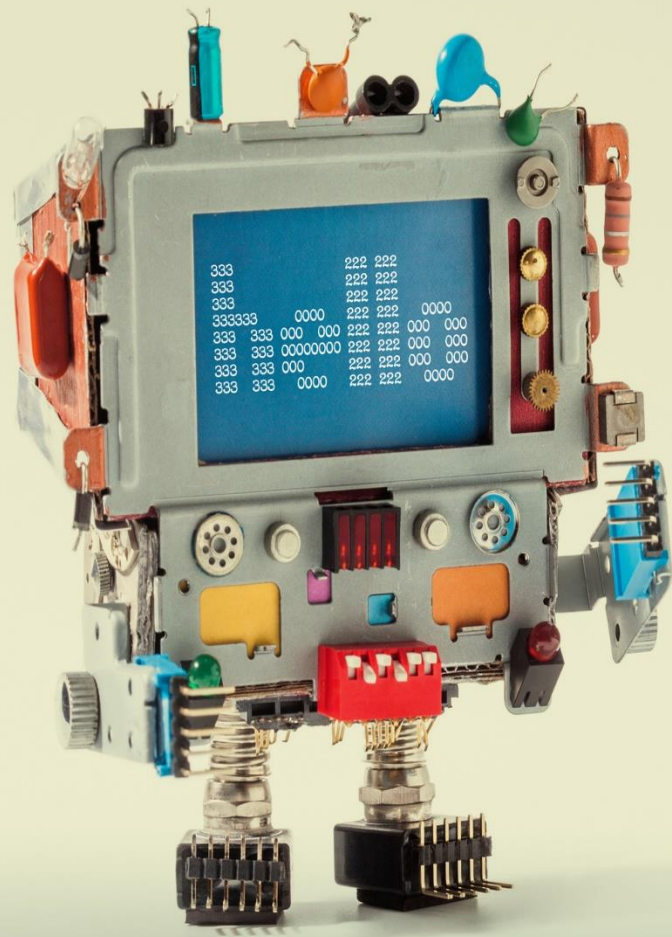

Quali programmi di Spesa

Sono ammissibili alle agevolazioni i piani di impresa :

- a)** caratterizzati da un significativo **contenuto tecnologico e innovativo**, e/o
- b)** mirati allo sviluppo di prodotti, servizi o soluzioni nel campo dell'**economia digitale**, e/o
- c)** finalizzati alla valorizzazione economica dei risultati del sistema della **ricerca pubblica e privata**
- d)** propongano l'adozione di modelli di business orientati all'**innovazione sociale**, anche attraverso l'offerta di prodotti-servizi volti ad intercettare bisogni sociali o ambientali.



Al fine di consentire il sostegno ad una **platea più ampia di beneficiari** e di determinare, altresì, **condizioni più favorevoli** in termini di spese ammissibili e modalità di erogazione, in conformità della mutuata disciplina riguardante le startup innovative (Legge 17 dicembre 2012 n. 221), in data **9 agosto 2017** è stato emanato il Decreto del Ministro dello Sviluppo Economico, con il quale sono state introdotte importanti novità:

- ➔ possono accedere alle agevolazioni anche le **società costituite da non più di 60 mesi**;
- ➔ sono ammissibili al finanziamento gli **investimenti per marketing e web marketing**, nonché i **marchi** (oltre ai brevetti e alle licenze);
- ➔ rendicontazione anche su presentazione di **fatture non quietanzate** (purché nell'arco di 45 giorni l'accredito delle somme venga dimostrato l'avvenuto pagamento);
- ➔ per i team di persone, **l'iscrizione al Registro speciale delle startup innovative** non deve essere dimostrata alla firma del contratto, ma alla 1° richiesta di erogazione.





A chi è rivolto

Startup innovative già costituite >

Team di persone





A chi si rivolge

Startup innovative di micro e piccola dimensione costituite da **non più di 60 mesi** iscritte alla sezione speciale del registro delle imprese delle Camere di Commercio.

Persone fisiche che vogliono costituire una startup innovativa. La costituzione della nuova società sarà richiesta solo dopo l'approvazione della domanda di ammissione alle agevolazioni (entro 30 gg dal ricevimento della comunicazione di ammissione alle agevolazioni)

Imprese straniere che si impegnano a istituire almeno una sede in Italia e i cittadini stranieri in possesso dello **start up VISA**



Requisiti per le startup innovative (art.25 del D.L. 179/2012)

Le società devono:

- essere costituite in forma di società di capitali da non più di 60 mesi
- avere sede in Italia
- non essere quotate e costituite da una fusione, scissione societaria o a seguito di cessione di azienda o di ramo di azienda
- avere un valore della produzione, dal secondo anno, non superiore a 5 milioni di euro
- non distribuire utili
- avere come oggetto sociale prevalente lo sviluppo, la produzione o commercializzazione di prodotti o servizi innovativi ad elevato valore tecnologico

Inoltre l'azienda deve possedere **almeno uno** dei seguenti requisiti:

- spese in ricerca e sviluppo uguali o superiori al 15% del maggiore valore fra costo e valore totale della produzione della startup innovativa
- almeno 1/3 del personale con esperienza pluriennale di ricerca o dottorato (o i 2/3 del personale in possesso di laurea magistrale)
- titolare di almeno una privativa industriale (brevetto, licenze, sw, ecc.)

Per verificare se una società ha tutti i requisiti consultare il sito startup.registroimprese.it

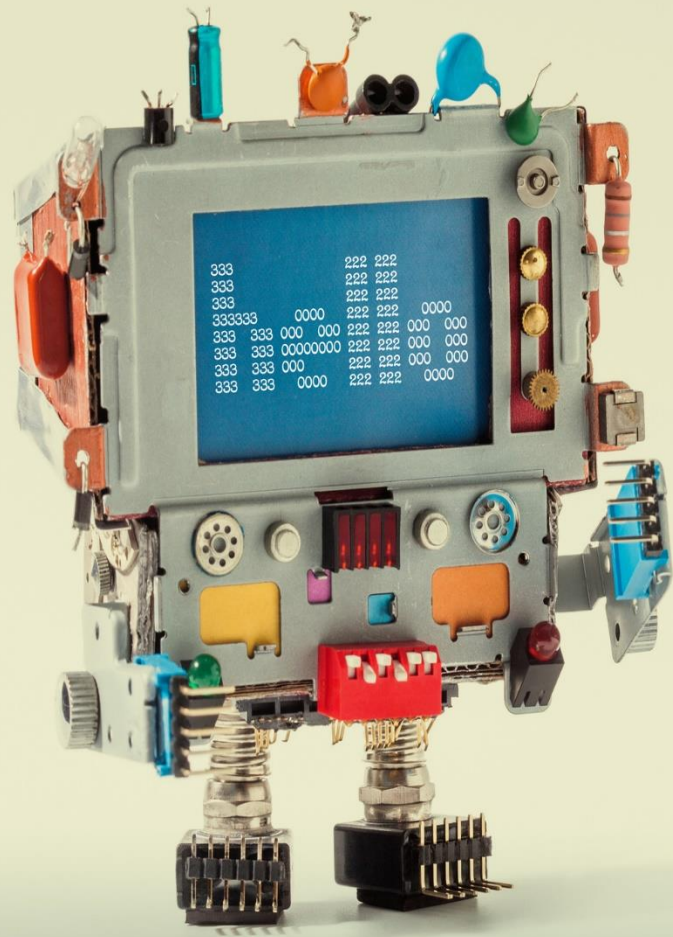

Le spese >

- Spese di investimento (10.1 della Circolare)
- Costi di gestione (11.1 della Circolare)
- **Spese comprese tra 100K e 1.500K €**



1/2

Spese finanziabili (investimenti)

- Impianti, macchinari e attrezzature tecnologiche o tecnico scientifiche (nuove di fabbrica)
- componenti HW e SW
- Brevetti, Licenze e Marchi
- certificazioni, know-how, conoscenze tecniche non brevettate
- progettazione, sviluppo, personalizzazione e collaudo di soluzioni architettrali informatiche e di impianti tecnologici produttivi, consulenze specialistiche tecnologiche funzionali al progetto e interventi correttivi e adeguativi
- Marketing e web marketing

Le spese devono essere sostenute dopo la presentazione della domanda e realizzate entro 24 mesi dalla stipula del contratto di finanziamento.





Costi finanziabili (Gestione)

- costi salariali per personale dipendente e collaboratori (di cui art 25 DL 179/2012)
- licenze e diritti per titoli di proprietà industriale
- licenze per l'utilizzo di SW
- servizi di incubazione e accelerazione
- canoni di leasing, costi di affitto e quote di ammortamento di impianti macchinari e attrezzature tecnologiche
- interessi su finanziamenti esterni

I costi devono essere sostenuti dall'impresa beneficiaria nei 24 mesi successivi alla data di stipula del contratto di finanziamento.





Le agevolazioni

- **Finanziamento a tasso 0 fino al 70%** delle spese e/o costi ammissibili.
- **Finanziamento fino all'80%** se la startup è **interamente costituita da giovani under 36 e/o donne**, o se tra i soci c'è un **dottore di ricerca** da non più di 6 anni, impegnato stabilmente all'estero da almeno 3 anni in attività di ricerca o didattica.
- **Le startup localizzate in Abruzzo, Basilicata, Calabria, Campania, Molise, Puglia, Sardegna e Sicilia restituiscono solo l'80%** del mutuo agevolato ricevuto e, di fatto, godono di una componente a **fondo perduto**.
- Alle imprese **costituite da meno di 12 mesi** offriamo un **programma di tutoring** personalizzato affiancando al neo-imprenditore **un tutor** per rafforzare le sue competenze e guidarlo al miglior utilizzo degli incentivi.

Il finanziamento non è assistito da garanzie reali e ha una durata massima di 8 anni.

Il rimborso inizia dopo 12 mesi dall'ultima quota di finanziamento ricevuta.



L'attuale dotazione
finanziaria

101 milioni di euro



L'area geografica
di riferimento

**Tutto il territorio
nazionale**



Cosa valutiamo

- **Team**
- **Innovatività**
- **Vantaggio competitivo**
- **Sostenibilità economica**
- **Fattibilità tecnologica**





Risultati (al 1° Novembre)

2.750 Progetti presentati

794 Startup finanziate

2.466 startupper

3.882 occupati

240 mln agevolazioni concesse

253 mln investimenti previsti



Startup Innovative finanziate: comparti di attività

- **46%** sono le imprese finanziate nell'ambito dell'**economia digitale**. Sono piccole imprese che operano nel cloud computing, e-commerce, social network, internet of things.
- **36%** sono le start-up che operano con le **nuove tecnologie sperimentali**.
- **18%** sono le imprese finanziate che nascono dalla **valorizzazione economica della ricerca** per lo più spin off.

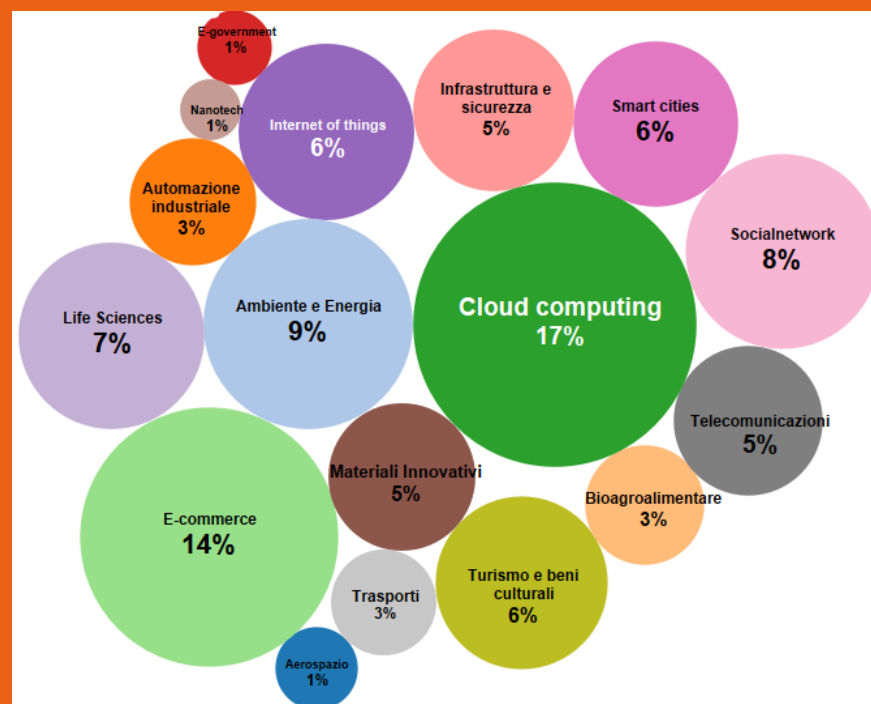



Startup Innovative finanziate: «identikit dello startupper»

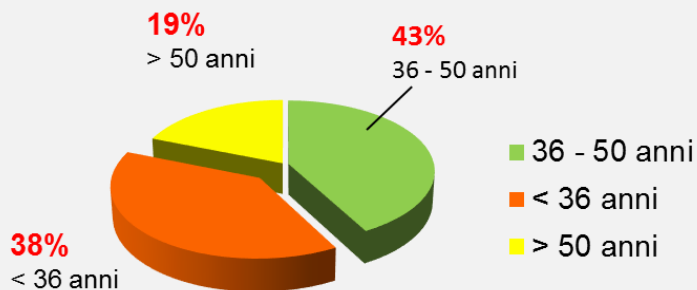

Start-up giovani.

La maggior parte degli startupper rientra nella fascia dei quarantenni (43%). Ragguardevole è anche la quota di giovani under 36 finanziati dal programma (38%).

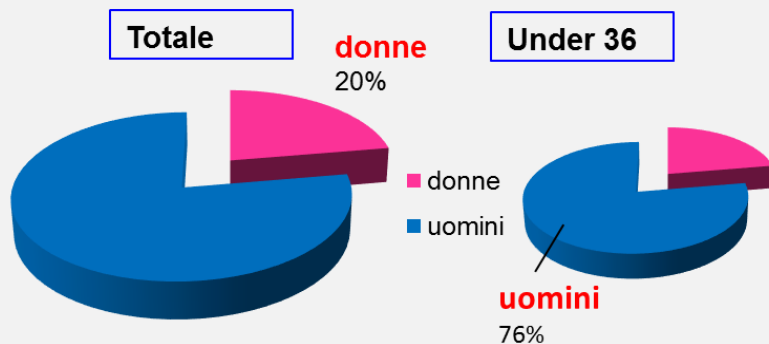

Le giovani donne.

La presenza femminile è del 20%. Questa percentuale sale al 24% quando si considerano i team imprenditoriali giovani, sotto i 36 anni.



Startup Innovative finanziate: «identikit dello startupper»

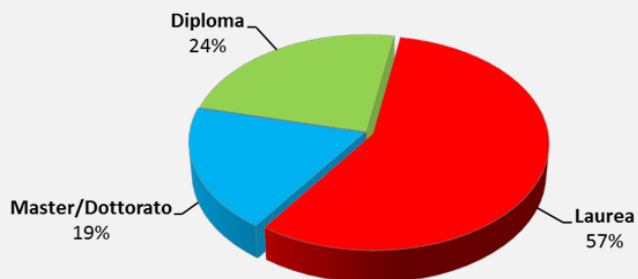
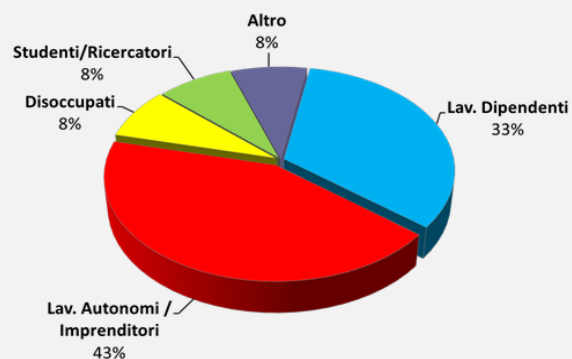

Scommettere su se stessi.

Più di **un terzo** delle persone che compongono i team sono stati lavoratori dipendenti: questo dato testimonia la forte componente motivazionale e la spinta verso una nuova cultura imprenditoriale volta all'innovazione. Nel contempo evidenzia l'aggiuntività in termini di posti di lavoro creati da Smart&Start.

Nessuna improvvisazione.

Il **76% dei soci** ha un titolo di studio universitario, l'**11%** ha conseguito un dottorato di ricerca, il **10%** collabora con centri di ricerca pubblici o privati. L'elevato background degli startupper è coerente con la tipologia delle attività finanziate.

#NUOVEIMPRESAATASSOZERO

**Non rimandare a
domani l'impresa
che puoi fare oggi**



#NUOVEIMPRESEATASSOZERO

Nuove Imprese a Tasso Zero è interamente gestito da Invitalia.

Obiettivo

Sostiene in tutta Italia la creazione di **micro e piccole imprese** composte in prevalenza o totalmente da **giovani** tra i 18 e i 35 anni oppure da **donne** di tutte le età.

A chi si rivolge

Imprese costituite in forma societaria da non più di 12 mesi, comprese le società cooperative, la cui compagine societaria sia composta, **prevalentemente** (per oltre la metà dei soci e delle rispettive quote di partecipazione, da giovani di età compresa tra i 18 e i 35 anni e/o da donne) o **totalmente** da giovani e/o donne.

Società da costituire formate da sole persone fisiche (in possesso dei requisiti di legge), purché provvedano alla loro costituzione entro i 45 giorni dalla comunicazione del provvedimento di ammissione.

#NUOVEIMPRESEATASSOZERO

A chi non si rivolge – Imprese non ammissibili

Non sono ammesse le imprese che operano nella produzione primaria dei prodotti agricoli né quelle attive nel settore della pesca e dell'acquacoltura.

Queste realtà imprenditoriali possono comunque beneficiare delle agevolazioni di cui al Decreto MISE 8 luglio 2015, n. 140 se il piano d'impresa riguarda la realizzazione di una delle attività ammissibili indicate nelle slide successive e solo se adottino una contabilità separata per queste attività.

Sono escluse le attività che si occupano direttamente dell'esportazione di prodotti.

#NUOVEIMPRESAATASSOZERO

Programmi di investimento **non superiori a 1.500.000 euro** da realizzare **entro 24 mesi** dalla stipula del contratto di finanziamento in uno dei seguenti settori:

Quali attività ?

- **Produzione di beni** nei settori dell'industria, dell'artigianato, della trasformazione dei prodotti agricoli
- **Fornitura di servizi** alle imprese e alle persone
- **Commercio di beni e servizi**
- **Turismo**
- **Attività della filiera turistico-culturale** finalizzate alla valorizzazione e alla fruizione del patrimonio culturale, ambientale e paesaggistico, e al miglioramento dei servizi per la ricettività e l'accoglienza
- **Servizi per l'innovazione sociale**



#NUOVEIMPRESEATASSOZERO

Le spese • Spese di investimento (➤) • Spese non superiori a 1.500K €



#NUOVEIMPRESEATASSOZERO

Spese finanziabili

Suolo aziendale, massimo il 10% del programma complessivamente ammesso *(solamente per Industria, artigianato e trasformazione prodotti agricoli)*;

Realizzazione, acquisto e ristrutturazione fabbricati per Industria, Artigianato e Trasformazione prodotti agricoli (40%)

Solo acquisto e ristrutturazione fabbricati per tutti gli altri settori (40%). Nel Turismo (70%)

Macchinari, Impianti e attrezzature (100%)

Programmi informatici (100%)

Servizi per le tecnologie dell'informazione e della comunicazione (20%)

Brevetti, Licenze e Marchi (20%);

Formazione specialistica dei soci e dei dipendenti (5%)

Consulenze specialistiche, studi di fattibilità economico-finanziari, progettazione e direzione lavori, impatto ambientale (5%).

#NUOVEIMPRESAATASSOZERO

Le condizioni di finanziamento >

- **Mutuo agevolato a tasso zero**
- **75% di copertura per l'investimento ammesso**
- **25% di investimento proprio**
- **Rate semestrali costanti posticipate**
- **Rimborso in 8 anni «posticipato»**



#NUOVEIMPRESEATASSOZERO

Le agevolazioni

- ➔ Le agevolazioni sono concesse ai sensi e nel rispetto dei vincoli del **Regolamento «de minimis»**.
- ➔ **Mutuo agevolato a tasso zero** a copertura massima del **75 %** dell'investimento ammesso; almeno il 25% dell'investimento ammesso deve essere coperto dai soci con mezzi propri o con un finanziamento esterno non agevolato.
- ➔ **Restituzione in 8 anni** a decorrere dall'erogazione dell'ultima quota a saldo del finanziamento concesso.
- ➔ **Rate semestrali** costanti posticipate con scadenza il 31 maggio e il 30 novembre di ogni anno.
- ➔ **Le garanzie:**
 - privilegio speciale**, da acquisire sui beni agevolati facenti parte del programma di investimento per un valore pari all'importo del finanziamento concesso. Qualora il privilegio non sia acquisibile nell'ambito del programma d'investimento agevolato, il finanziamento dovrà essere assistito da **ipoteca di primo grado** da acquisire su beni immobili anche di terzi, ovvero del beneficiario delle agevolazioni fino alla concorrenza dell'importo del finanziamento non coperto dal privilegio speciale.
 - Laddove il valore dell'ipoteca non dovesse consentire la copertura dell'intero valore del finanziamento concesso, quest'ultimo potrà essere assistito da **garanzia fidejussoria**; la fidejussione potrà essere rilasciata oltre che dalle banche e dalle compagnie di assicurazione anche dagli intermediari finanziari iscritti nell'albo di cui all'art. 106 del TUB (D.Lgs. 385/1993 e ss.mm.ii).

#NUOVEIMPRESEATASSOZERO



Risorse disponibili

€ 256.494.281*

Progetti in Istruttoria
143

Agevolazioni richieste
€ 54.634.515

Comprensivi della dotazione finanziaria prevista dalla legge di stabilità per il 2018

#NUOVEIMPRESEATASSOZERO

**Tutto il territorio
nazionale**

L'area geografica
di riferimento



#NUOVEIMPRESEATASSOZERO

Cosa valutiamo

- **Team**
- **Innovatività**
- **Vantaggio competitivo**
- **Sostenibilità economica**
- **Fattibilità**



#NUOVEIMPRESEATASSOZERO

Risultati (al 1° Novembre)

1.914 Iniziative presentate

355 Iniziative finanziate

1.690 Nuovi occupati

110 mln investimenti attivati

74 mln agevolazioni concesse

#NUOVEIMPRESEATASSOZERO

Nuove Imprese Finanziate per settore

| Settore | n° | % su Inv. |
|---------------------------------------|------------|------------|
| Commercio | 68 | 19,1 |
| Innovazione sociale | 2 | 0,5 |
| Manifattura - produzione di beni | 95 | 26,8 |
| Manifattura - trasformazione agricola | 12 | 3,4 |
| Servizi alle imprese | 17 | 4,8 |
| Servizi alle persone | 109 | 30,7 |
| Ricettività turistica | 45 | 12,7 |
| Attività turistico culturali | 7 | 1,9 |
| Totale | 355 | 100 |

#NUOVEIMPRESSEATASSOZERO

Nuove Imprese Finanziate: «Identikit dello startupper»

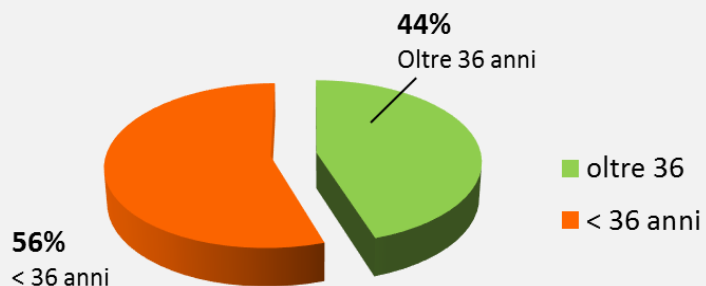

Imprese giovani.

La maggior parte dei beneficiari sono sotto i 36 anni (56%). La percentuale degli «over» che sono stati finanziati dal programma rappresenta il 44%.

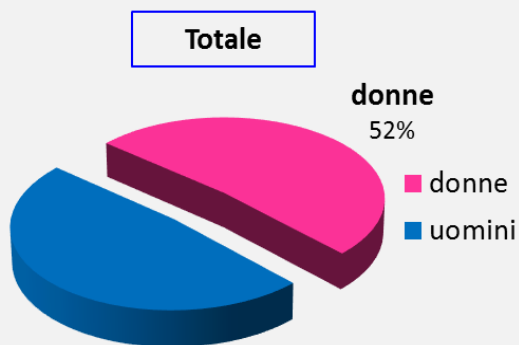

Totale

donne

52%

donne

uomini



36-50 anni

donne

68%

Le giovani donne.

La percentuale di donne titolari d'impresa è del 52%. Questa percentuale sale al 68% considerando le donne nella fascia d'età 36 - 50 anni.



Presenta la domanda online

www.invitalia.it



I tempi

Rispondiamo in 40 giorni

Le domande vengono valutate
in ordine cronologico di
presentazione. Non ci sono
graduatorie



Come possiamo aiutarvi

invitalia.it

webinar

848.886.886



1 Contatta il numero azzurro 848 886 886



2 Durante l'intervista telefonica potrai capire se ci sono le condizioni per andare avanti

3 **SE NON È TUTTO CHIARO**
Se non hai ancora le idee chiare scrivi a info@invitalia.it o guarda i tutorial su **Smart&Start**



848 886 886

4 **SE È TUTTO CHIARO**
Riceverai il link della scheda **contatto**: compilala spiegando bene il tipo di supporto/approfondimento di cui hai bisogno e inserisci i tuoi contatti (telefono e mail)



5 Invitalia esamina tutte le schede **contatto**, le invia agli uffici competenti che ti contatteranno in breve tempo per **firmare il primo appuntamento**

