

ITALIANCOM

Vademecum per l'utilizzo della Pratica telematica (soggetto ATTORE)

Area Ricerche e Visure :: Area Pratiche Telematiche

Mappa Guida

WebTelemaco

Home Pratiche Bilanci Software Invio prova Richiesta p. inv. **Servizi e-gov**

Benvenuto in WebTelemaco

"WebTelemaco è lo strumento di e-government indispensabile per la spedizione delle pratiche telematiche al Registro Imprese. Per informazioni sull'accesso al servizio consultare le informazioni sulle [Convenzioni](#) con Ordini Professionali ed Associazioni di Categoria o le altre modalità di iscrizione disponibili presso la vostra [Camera di Commercio](#)"

Informazioni Utili

Bilanci 2007 - Sperimentazione deposito bilancio in formato XBRL

E' possibile partecipare alla sperimentazione del deposito del prospetto contabile in formato elettronico elaborabile. La **presentazione del bilancio in formato XBRL** potrà essere eseguita dalle società di capitali e le cooperative, su base volontaria, come allegato aggiuntivo della consueta pratica di deposito bilancio. Maggiori informazioni sullo standard sono reperibili alla sezione [Bilanci >XBRL](#). Le specifiche tecniche sulla modalità e contenuto della sperimentazione sono disponibili alla pagina [Sperimentazione 2007](#)

18/10/2006 - Gestione correzione importi pratiche telematiche

Il **20 ottobre** sarà rilasciata una nuova modalità di gestione correttiva degli importi definiti dall'utente Telemaco per ciascuna pratica spedita. In tutti e soli i casi in cui gli importi dichiarati risultino inferiori al dovuto, la funzionalità consente esclusivamente all'utente telemaco l'aggiornamento dei valori impostati in spedizione: questo trattamento sarà attivato dalla Camera di competenza, che aprirà opportuna "gestione correzione importi" in fase istruttoria. Si precisa che tale gestione, indipendente dalla modalità di protocollazione (manuale o automatica), sarà operativa per le pratiche destinate a Venezia e Bologna, ma sarà estesa a livello nazionale nei giorni successivi.

Avvisi P.E.C. per le pratiche telematiche

Dal prossimo **29 agosto** tutte le notifiche automatiche relative agli stati avanzamento delle pratiche telematiche saranno inoltrate da una specifica casella di Posta Elettronica Certificata (P.E.C.), attiva su 102 camere di Commercio, indipendentemente dalla tipologia di indirizzo elettronico mittente della pratica, certificato o meno. Si raccomanda ai clienti telemaco in possesso di casella P.E.C. di modificare nell'applet di spedizione (alla voce "configura") l'indirizzo e-mail mittente qualora si intenda usufruire di tale opportunità

Annulli allegati di pratiche telematiche

Dal prossimo **29 agosto** l'operazione di "Annulli allegati" delle pratiche telematiche sarà **consentita esclusivamente al personale**

Procedura all'Invio Telematico

- La prima volta leggere la: [:: Guida all'invio telematico](#)
- Compilare la pratica con Fedra, Arianna o con un programma analogo
- Scaricare la pratica per l'invio Telematico
- Attivare la "Spedizione pratiche"
- Verificare la lista delle pratiche pronte e inviarle
- Utilizzare "Lista istruttoria" o "Lista Evase" per gestire le pratiche già spedite

Links

<http://assistenza.infocamere.it>
<http://corsi.infocamere.it>

Copyright 2006 © InfoCamere S.C.p.A.

ITALIANCOM

Vademecum per l'utilizzo della Pratica telematica (soggetto ATTORE)

Area Ricerche e Visure :: Area Pratiche Telematiche

Mappa Guida

Telemaco

Home Pratiche Bilanci Software Invio prova Richiesta p. iva Servizi e-gov

Sportelli Telematici Servizi Software House Giornale Imprese P&S

Servizi E-Government

Da questa area è possibile accedere a:

- **Sportelli Telematici:** sistema di invio di pratiche di impresa alla Pubblica Amministrazione.
- **Servizi Software House:** area di Web Telemaco riservata alle software house.
 - [Specifiche Tecniche Fedra e Arianna](#)
 - [Controlla il file Fedra](#)
- **Giornale imprese P&S:** giornale delle iscrizioni e cessazioni di impresa.

Copyright 2006 © InfoCamere S.C.p.A.

Sportelli Telematici

- Albi Camerali
- Brevetti e Marchi
- Contributi alle Imprese
- Dichiarazione Conformità Impianti
- Registro Protesti
- Eureka
- Conferenza Uve
- Operatori con l'estero**

SPORTELLI TELEMATICI
 Servizi di spedizione pratiche telematiche per l'E-Government.
 Il servizio di acquisizione delle Pratiche da parte degli Sportelli Telematici è attivo dal Lunedì al Venerdì dalle ore 8.00 alle 19.00 ed il Sabato dalle ore 8.00 alle 14.00. Al di fuori di questi orari è comunque possibile usufruire delle funzioni di preparazione ed inoltro delle Pratiche Telematiche che verranno acquisite dallo Sportello corrispondente alla successiva apertura.
 Per saperne di più »

Come Fare
 1. La prima volta leggere:
 » [Informazioni sui servizi dello Sportello Telematico](#)

Informazioni utili:

Aprile 2006 Sportello Telematico - Cambio Password
 Per cambiare la propria password si può utilizzare il servizio disponibile all'indirizzo [Servizio di Cambio password](#). Per tutti gli altri problemi rimane sempre disponibile il servizio di assistenza al numero 899 699 696 oppure all'indirizzo telemaco@infocamere.it

3 Maggio 2004 Sportello Telematico Brevetti e Marchi
 E' disponibile il nuovo servizio **Sportello Telematico Brevetti e Marchi**.
 La procedura è un servizio interattivo che permette, agli utenti registrati, di depositare per via telematica, presso gli Uffici Brevetti delle Camere di Commercio, le domande di Brevetti e Marchi. La fase di collaudo ha coinvolto le CCIAA pilota ed alcuni studi di Consulenti in proprietà industriale: il 3 Novembre 2003 è avvenuto il deposito Marchi e il 1 Dicembre il deposito Brevetto. Il servizio sarà attivato, per tutto il Sistema Camerale, alla data stabilita e pubblicata dal Ministero Attività Produttive.

3 Novembre 2003 Sportello Telematico Albi Camerali
 Da Novembre 2003 si avvisa che è disponibile il nuovo servizio **Sportello Telematico Albi Camerali**. Per l'anno in corso la sperimentazione dello "Sportello Telematico Albi Camerali" sarà limitata a soggetti già determinati, quali le camere di BRESCIA, CATANZARO ed ISERNIA. L'avvio ed utilizzo della Pratica Telematica sarà "sperimentale" per alcuni mesi. L'attivazione riguarderà inizialmente il Ruolo Agenti e Rappresentanti, con la Pratica d'Iscrizione, a cui seguiranno quelle di Cancellazione / Variazione, oltre ad altri Albi e Ruoli.

Copyright 2006 © InfoCamere S.C.p.A.

ITALIANCOM

Vademecum per l'utilizzo della Pratica telematica (soggetto ATTORE)

Ufficio online

Lo Sportello Telematico I circolare ministeriale 357

Le principali funzioni che lo S

- Una nuova pratica telematica per l'aggiornamento/convalida a
- La creazione di un archivio di documenti da dichiarare.
- L'integrazione del sistema di gestione dei documenti da inviare alle Camere di Commercio.
- Realizzazione di output ch

nuova base dati, secondo i parametri stabiliti nella circolare ministeriale 357 del 2006.

Le nuove informazioni, che le imprese sono tenute a comunicare, saranno le seguenti:

- Gli operatori e ai loro intermediari l'iscrizione/cancellazione e l'aggiornamento del registro delle imprese.
- Le nuove informazioni, che le imprese sono tenute a comunicare, saranno le seguenti:

mento elettronico che permetteranno di firmare digitalmente i documenti di segreteria fissati nel DM 22-12-1997.

per gli utenti finali, erogati attraverso Telemaco.

Dalla pagina di benvenuto di Italiancom va selezionato **Ufficio Online**

A questo punto il sistema richiede la digitazione della user-id e della password assegnate all'utente Attore

Copyright 2006 © InfoCamere S.C.p.A.

ITALIANCOM

Vademecum per l'utilizzo della Pratica telematica (soggetto ATTORE)

Stato	Cod. Pratica	Oggetto	Cod. Fiscale	Inviata	Mittente
PC = Per Competenza					
Aperta	M08121J4310	SAVIANE ELISABETTA	SVNLBT37E58L040R	21/01/2008	-
Aperta	M08116P4011	ZANDO' LUCIA	ZNDLCU37S43D470G	16/01/2008	-

The left sidebar contains a navigation menu with the following items:

- Ufficio online
- Pratica** (highlighted with a red circle)
- Pratiche Aperte
- Pratiche Chiuse

The yellow box contains the following text:

Il sistema propone la scrivania nella quale sono presentate le Pratiche Aperte, ossia predisposte parzialmente ma non ancora trasmesse dall'Utente alla Camera di Commercio di competenza.

Per generare una nuova Pratica selezionare la voce **Pratica**

ITALIANCOM

Vademecum per l'utilizzo della Pratica telematica (soggetto ATTORE)

Area Ricerche e Visure :: Area Pratiche Telematiche

Mappa Guida

Home Pratiche Bilanci Software Invio prova Servizi e-gov

Sportelli Telematici Servizi Software House Giornale Imprese P&S

webTelemaco Sportello Italiancom

Martedì 19 Febbraio

Home Telemaco Home Sportello ICOM Help ICOM Online Sportelli attivi News Link utili

Ufficio online

Pratica
Apertura di pratica

Pratiche Aperte
Lista delle pratiche prima dell'invio o nuovi arrivi

Pratiche Chiuse
Lista delle pratiche concluse o inoltrate

Apertura nuova pratica

Pratica ITALIANCOM

CCIAA di Competenza* BELLUNO

Codice Fiscale*

Numero REA camera di commercio 78888

* Campi obbligatori

Accedi all'archivio della Camera di Commercio per controllare i dati inseriti

Controlla

Dati relativi all'impresa

CAP*

Provincia

Consolida

Copyright 2006 © InfoCamere S.C.p.A.

Per prima cosa occorre predisporre la cosiddetta "copertina" della Pratica Telematica.

Va quindi individuata la Camera destinataria e l'identificativo (C.F. o Numero REA, in alternativa) dell'Impresa interessata.

Cliccando su **Controlla** il sistema propone una finestra dalla quale poter verificare la correttezza dei dati inseriti

ITALIANCOM

Vademecum per l'utilizzo della Pratica telematica (soggetto ATTORE)

Area Ricerche e Visure :: Area Pratiche Telematiche

Mappa Guida

webTelemaco

Home Pratiche Bilanci Software Invio prova Servizi e-gov

Sportelli Telematici Servizi Software House Giornale Imprese P&S

webTelemaco Sportello Italiancom

Martedì 19 Febbraio

Home Telemaco Home Sportello ICOM Help ICOM Online Sportelli attivi News Link utili

Ufficio online

Pratica
Apertura di pratica

Pratiche Aperte
Lista delle pratiche prima dell'invio o nuovi arrivi

Pratiche Chiuse
Lista delle pratiche concluse o inoltrate

Apertura nuova pratica

Pratica ITALIANCOM

CCIAA di Competenza* BELLUNO

Codice Fiscale* ZNLBRN43S26L692N

Numero REA camera di commercio 78888

* Campi obbligatori

Accedi all'archivio della Camera di Commercio per controllare i dati inseriti

Controlla

Dati relativi all'impresa

Cognome e Nome/Denominazione* ZANELLA BRUNO

Indirizzo* VIA CALLIOL, 20

Provincia* BELLUNO CAP* 32030

Comune* CESIOMAGGIORE

Natura Giuridica Impresa IMPRESA INDIVIDUALE

Sede legale

Comune CESIOMAGGIORE Provincia BELLUNO

Consolida

Copyright 2006 © InfoCamera S.C.p.A.

Una volta confermata la selezione il sistema pre-compila i dati generali relativi all'Impresa, prelevandoli direttamente dal Registro Imprese

Per continuare, cliccare sul tasto **Consolida**

ITALIANCOM

Vademecum per l'utilizzo della Pratica telematica (soggetto ATTORE)

La copertina è così completata.

Ora occorre compilare il modulo elettronico di Italiancom con tutte le informazioni relative all'attività dell'Operatore.

Per far ciò cliccare su **ICOM online**

ITALIANCOM

Vademecum per l'utilizzo della Pratica telematica (soggetto ATTORE)

Area Ricerche e Visure :: Area Pratiche Telematiche

Mappa Guida

Home Pratiche Bilanci Software Invio prova Servizi e-gov

Sportelli Telematici Servizi Software House Giornale Imprese P&S

webTelemaco Sportello Italiancom Martedì 19 Febbraio

Home Telemaco Home Sportello ICOM Help ICOM Online Sportelli attivi News Link utili

Ufficio online >> [Scheda Pratica](#)

Redazione Pratica Telematica ICOM

[Infocamere S.C.p.A.](#)
Società di Informatica delle Camere di Commercio Italiane

Benvenuto in "ICOM Online"

"ICOM Online" è la nuova funzionalità dello Sportello ICOM alle Imprese che consente di AGGIORNARE direttamente la propria posizione rispetto al Resto del Mondo in formato XML.

Il servizio è attivo dal 1 Gennaio 2007.

I punti fondamentali sono i seguenti:

- **Compilare la domanda On-line** [necessita connessione Internet/Intranet].
• **selezionare il Modello** di interesse e procedere alla **compilazione**

Le indicazioni sulla compilazione sono disponibili nella [Guida alla compilazione](#).

- **Salvataggio in locale del file XML**, tramite il pulsante "Salva la dichiarazione".
ATTENZIONE: Salvare il file con un nome significativo e avente come estensione .xml
- **Firma del file XML** ed inserimento del medesimo nella pratica richiesta Contributo, secondo la legge già riportata nella scheda CERC.

Avvia la compilazione

Copyright 2006 © InfoCamere S.C.p.A.

Occorre innanzitutto selezionare il tipo di Pratica da inviare alla Camera.

Nella tendina qui evidenziata sono elencati i Modelli elettronici attualmente implementati; effettuare la scelta opportuna e poi cliccare sul tasto **Avvia la compilazione**

ITALIANCOM

Vademecum per l'utilizzo della Pratica telematica (soggetto ATTORE)

Area Ricerche e Visure :: Area Pratiche Telematiche

Mappa Guida

Home Pratiche Bilanci Software Invio prova Servizi e-gov

Sportelli Telematici Servizi Software House Giornale Imprese P&S

webTelemaco Sportello Italiancom Martedì 19 Febbraio

Home Telemaco Home Sportello ICOM Help ICOM Online Sportelli attivi News Link utili

Ufficio online >> Scheda Pratica

Dati Pratica
Consulta o modifica i dati di apertura

Allegati
Prepara gli allegati

Registro Operazioni
Dati storici della pratica

Compilazione Inserimento operatore telematico Icom in formato XML

Dati Generali Dati Anagrafici Dati Export Dati Import Company Profile Privacy Invia i dati

INSERIMENTO OPERATORE TELEMATICO ICOM
MODELLO D'ISCRIZIONE

Dati Generali: TOP

CCIAA di competenza
BL

REA 78888

Codice Fiscale

Ricerca

Causale della Richiesta

- OPERAZIONE DIRETTA
- SCAMBIO SERVIZI
- ALTRE COMPENSAZIONI
- TRASFERIMENTO DI CONOSCENZA
- SCAMBIO MERCI
- TRANSAZIONI FINANZIARIE
- COOPERAZIONE PRODUTTIVA

Dati Anagrafici:

Denominazione: _____

Partita IVA: _____

E-mail: _____

Sito Web: _____

Copyright 2006 © InfoCamere S.C.p.A.

Re-impostare in questo pannello i codici (provincia e NREA) che identificano l'Operatore
Poi cliccare su **Ricerca**

ITALIANCOM

Vademecum per l'utilizzo della Pratica telematica (soggetto ATTORE)

Area Ricerche e Visure :: Area Pratiche Telematiche

Mappa Guida

webTelemaco

Home Pratiche Bilanci Software Invio prova Servizi e-gov

Sportelli Telematici Servizi Software House Giornale Imprese P&S

webTelemaco Sportello Italiancom

Martedì 19 Febbraio

Home Telemaco Home Sportello ICOM Help ICOM Online Sportelli attivi News Link utili

Ufficio online >> Scheda Pratica

Dati Pratica
Consulta o modifica i dati di apertura

Allegati
Prepara gli allegati

Registro Operazioni
Dati storici della pratica

Compilazione Inserimento operatore telematico Icom in formato XML

Dati Generali Dati Anagrafici Dati Export Dati Import Company Profile Privacy Invia i dati

INSERIMENTO OPERATORE TELEMATICO ICOM
MODELLO D'ISCRIZIONE

Dati Generali: [TOP](#)

CCIAA di competenza
BL

RELA 78888

Codice Fiscale ZNLBRN43S26L692N

Ricerca

Causale della Richiesta

OPERAZIONE DIRETTA

SCAMBIO MERC

SCAMBIO SERVIZI

TRANSAZIONI F

ALTRE COMPENSAZIONI

COOPERAZIONE

TRASFERIMENTO DI CONOSCENZA

Dati Anagrafici:

Denominazione:
ZANELLA BRUNO

Addetti:
0

ATECO 2002:
01116

Partita IVA:

E-mail:

Sito Web:

Il pannello viene pre-impostato con i principali dati dell'Impresa.

Tali dati (a sfondo giallo) sono estratti direttamente dal Registro Imprese e non sono modificabili

Copyright 2006 © InfoCamera S.C.p.A.

ITALIANCOM

Vademecum per l'utilizzo della Pratica telematica (soggetto ATTORE)

Area Ricerche e Visure :: Area Pratiche Telematiche

Mappa Guida

webTelemaco

Home Pratiche Bilanci Software Invio prova Servizi e-gov

Sportelli Telematici Servizi Software House Giornale Imprese P&S

webTelemaco Sportello Italiancom

Martedì 19 Febbraio

Home Telemaco Home Sportello ICOM Help ICOM Online Sportelli attivi News Link utili

Ufficio online >> [Scheda Pratica](#)

Dati Pratica
Consulta o modifica i dati di apertura

Allegati
Prepara gli allegati

Registro Operazioni
Dati storici della pratica

Dati Anagrafici [TOP](#)

Denominazione: ZANELLA BRUNO Addetti: 0 ATECO 2002: 01116

Partita IVA: E-mail: Sito Web:

Indirizzo: VIA CALLIOL 20 Prov.: BL Comune: CESIOMAGGIORE CAP: 32030

Telefono: Fax:

Indirizzo: Prov.: Comune: CAP:

Telefono: Fax:

Telefono Mobile:

Dati Export [TOP](#)

	2008	2007	2006	2005
Incidenza dell'export/fatturato (%)				

Copyright 2006 © InfoCamera S.C.p.A.

Trascinando la barra di scorrimento sulla destra, compaiono quindi i riquadri che devono essere compilati, con le informazioni tipiche di un Operatore con l'estero.

La prima sezione presentata è quella dei Dati Anagrafici

ITALIANCOM

Vademecum per l'utilizzo della Pratica telematica (soggetto ATTORE)

Vengono poi proposte le sezioni relative ai Prodotti di Export e di Import

ITALIANCOM

Vademecum per l'utilizzo della Pratica telematica (soggetto ATTORE)

Per inserire o modificare un Prodotto occorre cliccare sul pallino verde indicato in figura.

Un ulteriore Prodotto può essere inserito cliccando sul tasto **Aggiungi Prodotto**.

I relativi Paesi possono essere selezionati aprendo l'apposita tendina, cliccando sull'icona che rappresenta il mondo

ITALIANCOM

Vademecum per l'utilizzo della Pratica telematica (soggetto ATTORE)

Area Ricerche e Visure :: Area Pratiche Telematiche

Mappa Guida

webTelemaco

Home Pratiche Bilanci Software Invio prova Servizi e-gov

Sportelli Telematici Servizi Software House Giornale Imprese P&S

webTelemaco Sportello Italiancom

Martedì 19 Febbraio

Home Telemaco Home Sportello ICOM Help ICOM Online Sportelli attivi News Link utili

Ufficio online >> [Scheda Pratica](#)

Dati Pratica
Consulta o modifica i dati di apertura

Allegati
Prepara gli allegati

Registro Operazioni
Dati storici della pratica

Canali di commercializzazione

- DISTRIBUTORE/IMPORTATORE
- JOINT VENTURE
- AGENTE
- GRANDE DISTRIBUZIONE ORGANIZZATA (GDO)
- ALTRO

Certificazioni di processo

- QUALITA' - ISO 9000 VISION 2000
- EDILIZIA - SOA
- AMBIENTALE - ISO 14000
- ETICA - SA 8000
- SICUREZZA - OHSAS 18001
- ALTRO

Certificazioni di prodotto

- MARCHIO DI IDENTIFICAZIONE ALLE NORMATIVE MPRII TCO
- MARCATURA CE
- MARCHIO DI QUALITA' IMQ
- ALTRO

Orientamento all'Estero

- PARTECIPAZIONE A MANIFESTAZIONI PROMOZIONALI IN MODO AUTONOMO
- PARTECIPAZIONE A MANIFESTAZIONI PROMOZIONALI TRAMITE LA CCIAA
- PARTECIPAZIONE A MANIFESTAZIONI PROMOZIONALI TRAMITE ALTRI ENTI/ASSOCIAZIONI
- PERMANENZA ALL'ESTERO DI TECNICI DELL'AZIENDA
- ACCOGLIENZA OPERATORI ESTERI
- ALTRO

Presenza all'estero (Rapporti partecipativi)

- PARTECIPAZIONE CAPITALE SOCIALE INFERIORE AL 10%

Copyright 2006 © InfoCamera S.C.p.A.

La successiva sezione che compone il Modulo riguarda le informazioni della Company Profile

ITALIANCOM

Vademecum per l'utilizzo della Pratica telematica (soggetto ATTORE)

Area Ricerche e Visure :: Area Pratiche Telematiche

Mappa Guida

webTelemaco

Home Pratiche Bilanci Software Invio prova Servizi e-gov

Sportelli Telematici Servizi Software House Giornale Imprese P&S

webTelemaco Sportello Italiancom

Martedì 19 Febbraio

Home Telemaco Home Sportello ICOM Help ICOM Online Sportelli attivi News Link utili

Ufficio online >> [Scheda Pratica](#)

Dati Pratica
Consulta o modifica i dati di apertura

Allegati
Prepara gli allegati

Registro Operazioni
Dati storici della pratica

Certificazioni di processo

- QUALITA' - ISO 9000 VISION 2000
- EDILIZIA - SOA
- AMBIENTALE - ISO 14000
- ETICA - SA 8000
- SICUREZZA - OHSAS 18001
- ALTRO

Certificazioni di prodotto

- MARCHIO DI IDENTIFICAZIONE ALLE NORMATIVE MPRII TCO
- MARCATURA CE
- MARCHIO DI QUALITA' IMQ
- ALTRO

Orientamento all'Estero

- PARTECIPAZIONE A MANIFESTAZIONI PROMOZIONALI IN MODO AUTONOMO
- PARTECIPAZIONE A MANIFESTAZIONI PROMOZIONALI TRAMITE LA CCIAA
- PARTECIPAZIONE A MANIFESTAZIONI PROMOZIONALI TRAMITE ALTRI ENTI/ASSOCIAZIONI
- PERMANENZA ALL'ESTERO DI TECNICI DELL'AZIENDA
- ACCOGLIENZA OPERATORI ESTERI
- ALTRO

Presenza all'estero (Rapporti partecipativi)

- PARTECIPAZIONE CAPITALE SOCIALE INFERIORE AL 10%
- PARTECIPAZIONE CAPITALE SOCIALE SUPERIORE AL 10%
- COSTITUZIONE DI UNA SOCIETA'
- JOINT-VENTURE SOCIETARIA
- PARTECIPAZIONE DI CONTROLLO SUPERIORE AL 50%
- ALTRO

Presenza all'estero (Rapporti non partecipativi)

Company Profile (continua)

Copyright 2006 © InfoCamere S.C.p.A.

ITALIANCOM

Vademecum per l'utilizzo della Pratica telematica (soggetto ATTORE)

Area Ricerche e Visure :: Area Pratiche Telematiche

Mappa Guida

webTelemaco

Home Pratiche Bilanci Software Invio prova Servizi e-gov

Sportelli Telematici Servizi Software House Giornale Imprese P&S

webTelemaco Sportello Italiancom

Martedì 19 Febbraio

Home Telemaco Home Sportello ICOM Help ICOM Online Sportelli attivi News Link utili

Ufficio online >> [Scheda Pratica](#)

Dati Pratica
Consulta o modifica i dati di apertura

Allegati
Prepara gli allegati

Registro Operazioni
Dati storici della pratica

Presenza all'estero (Rapporti non partecipativi)

- CONSORZIO TEMPORANEO DI IMPRESE
- FRANCHISING
- JOINT-VENTURE CONTRATTUALE
- SUBFORNITURA
- SUCCURSALE
- TRAFERIMENTO DI CONOSCENZE
- TRASFERIMENTO DI TECNOLOGIE
- UFFICIO DI RAPPRESENTANZA
- ALTRO

Presenza dall'Estero

- PARTECIPAZIONE CAPITALE SOCIALE INFERIORE AL 10 %
- PARTECIPAZIONE CAPITALE SOCIALE SUPERIORE AL 10 %

Privacy: [TOP](#)

Liberatoria ex D.Lgs 196/2003 ai fini dell'utilizzo dei dati da parte della Camera di Commercio.

Firma del rappresentante legale o del titolare dell'impresa individuale

Nome: Cognome:

[TOP](#)

Copyright 2006 © InfoCamera S.C.p.A.

Company Profile (continua)

Indicatore della Privacy

Dati del firmatario

ITALIANCOM

Vademecum per l'utilizzo della Pratica telematica (soggetto ATTORE)

Area Ricerche e Visure :: Area Pratiche Telematiche

Mappa Guida

Home Pratiche Bilanci Software Invio prova Servizi e-gov

Sportelli Telematici Servizi Software House Giornale Imprese P&S

webTelemaco Sportello Italiancom

Martedì 19 Febbraio

Home Telemaco Home Sportello ICOM Help ICOM Online Sportelli attivi News Link utili

Ufficio online >> [Scheda Pratica](#)

Dati Pratica
Consulta o modifica i dati di apertura

Allegati
Prepara gli allegati

Registro Operazioni
Dati storici della pratica

Presenza all'estero (Rapporti non partecipativi)

- CONSORZIO TEMPORANEO DI IMPRESE
- FRANCHISING
- JOINT-VENTURE C
- SUBFORNITURA
- SUCCURSALE
- TRAFERIMENTO DI
- TRASFERIMENTO I
- UFFICIO DI RAPPRI
- ALTRO

Presenza dall'Estero

- PARTECIPAZIONE C
- PARTECIPAZIONE C

Privacy: [TOP](#)

Liberatoria ex D.Lgs 196/2003 ai fini dell'utilizzo dei dati da parte della Camera di Commercio.

Firma del rappresentante legale o del titolare dell'impresa individuale

Nome: Cognome:

[TOP](#)

Download del file

Aprire o salvare il file?

Nome: Italiancom.xml
Tipo: Documento XML
Da: webtelemacosv.intra.camcom.it

I file scaricati da Internet possono essere utili, ma alcuni file possono danneggiare il computer. Se l'origine non è considerata attendibile, non aprire o salvare il file. [Quali rischi si corrono](#)

Copyright 2006 © InfoCamera S.C.p.A.

ITALIANCOM

Vademecum per l'utilizzo della Pratica telematica (soggetto ATTORE)

ITALIANCOM

Vademecum per l'utilizzo della Pratica telematica (soggetto ATTORE)

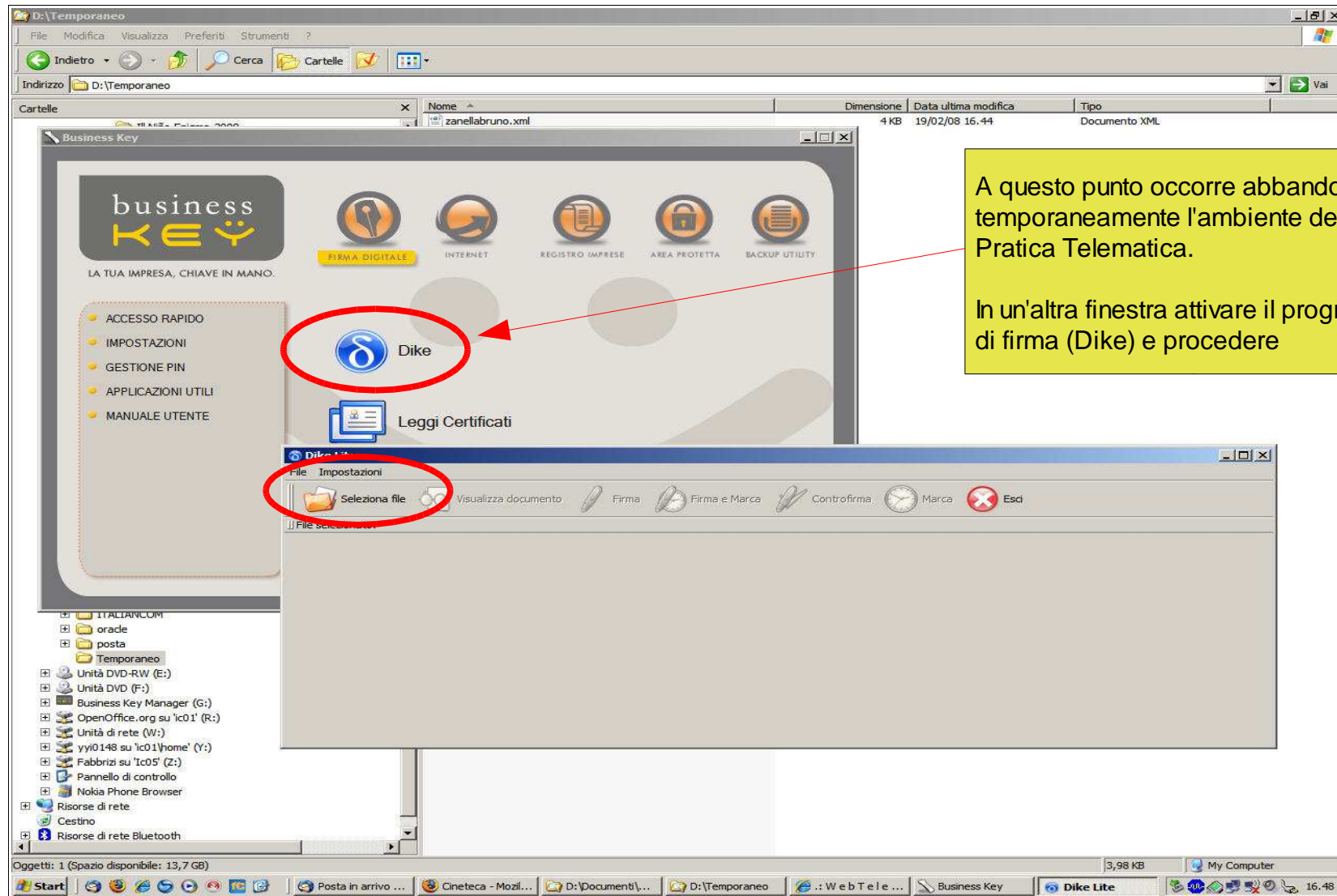

A questo punto occorre abbandonare temporaneamente l'ambiente della Pratica Telematica.

In un'altra finestra attivare il programma di firma (Dike) e procedere

ITALIANCOM

Vademecum per l'utilizzo della Pratica telematica (soggetto ATTORE)

business
KEY
LA TUA IMPRESA, CHIAVE IN MANO.

- ACCESSO RAPIDO
- IMPOSTAZIONI
- GESTIONE PIN
- APPLICAZIONI UTILI
- MANUALE UTENTE

FIRMA DIGITALE INTERNET REGISTRO IMPRESE AREA PROTETTA BACKUP UTILITY

Dike

Leggi Certificati

Dike Lite

File Impostazioni

Seleziona file Visualizza documento Firma Firma e Marca Controfirma Marca Esci

File selezionato: d:\temporaneo\zanellabruno.xml

	Esito	Firmatario	Ente Certificatore	Cod. Fiscale	Stato	Organizzazione	Cod. Ident.	Validità dal	al	Data e c
1	verifica corretta	TONY FACCINI	InfoCamere Firma Qualificata	FCCTNY53L26D548D	IT	INFOCAMERE S.C.P.A./02313821007	20071111111849	30/11/2007 14.45.53	30/11/2010 00.00.00	

Oggetti: 2 (Spazio disponibile: 13,7 GB)

9,71 KB My Computer

Start Posta in arrivo ... Cineteca - Mozil... D:\Documenti\... D:\Temporaneo .: Web T e l e ... Business Key Dike Lite 16.50

Selezionato il file poco prima salvato sul computer, eseguire l'operazione di firma digitale dello stesso

ITALIANCOM

Vademecum per l'utilizzo della Pratica telematica (soggetto ATTORE)

Firma	Descrizione	Stato	Allegato da	Data ins.	Codice	Operazioni
-	APERTURA PRATICA PER LO SPORTELLO	Disponibile	ictechnology	19/02/2008	-	Firma

On the left side, there are links for 'Ufficio online >> Scheda Pratica', 'Dati Pratica' (Consulta o modifica i dati di apertura), 'Allegati' (Prepara gli allegati), and 'Registro Operazioni' (Dati storici della pratica). A yellow box at the bottom contains the following text:

Rientrati nell'ambiente Pratica Telematica occorre ora allegare il Modulo Base appena firmato digitalmente.

Cliccare su **Allegati** e, di qui, sul tasto **Aggiungi Documento**

Copyright 2006 © InfoCamere S.C.p.A.

ITALIANCOM

Vademecum per l'utilizzo della Pratica telematica (soggetto ATTORE)

ITALIANCOM

Vademecum per l'utilizzo della Pratica telematica (soggetto ATTORE)

Area Ricerche e Visure :: Area Pratiche Telematiche

Mappa Guida

webTelemaco

Home Pratiche Bilanci Software Invio prova Servizi e-gov

Sportelli Telematici Servizi Software House Giornale Imprese P&S

webTelemaco Sportello Italiancom

Martedì 19 Febbraio

Home Telemaco Home Sportello ICOM Help ICOM Online Sportelli attivi News Link utili

Ufficio online >> [Scheda Pratica](#)

Dati Pratica
Consulta o modifica i dati di apertura

Allegati
Prepara gli allegati

Registro Operazioni
Dati storici della pratica

Inserimento documento

Tipo documento*

Descrizione*

* Campi obbligatori

Altri riferimenti

Codice documento

Nome file*: Sfoglia...

Continua >>

 In questa pagina e' necessario descrivere l'allegato alla pratica, completa la scheda con i dettagli sul documento e premi Continua

Copyright 2006 © InfoCamera S.C.p.A.

L'allegato individuato con la precedente operazione viene allegato alla Pratica operando sul tasto **Continua**

ITALIANCOM

Vademecum per l'utilizzo della Pratica telematica (soggetto ATTORE)

Area Ricerche e Visure :: Area Pratiche Telematiche

Mappa Guida

Home Pratiche Bilanci Software Invio prova Servizi e-gov

Sportelli Telematici Servizi Software House Giornale Imprese P&S

webTelemaco Sportello Italiancom

Martedì 19 Febbraio

Home Telemaco Home Sportello ICOM Help ICOM Online Sportelli attivi News Link utili

Ufficio online >> [Scheda Pratica](#)

Operazione conclusa con successo
Dimensione del file allegato: 5875 bytes

Dati Pratica
Consulta o modifica i dati di apertura

Dati verifica firma digitale

Valida	Scadenza certificato	Codice verifica	Firmatario	Ente certificatore	Note
SI	Nov 30 00:00:00 2010 GMT	NEW	FACCINI/TONY/FCCTNY53L26D548D/2007111111849	InfoCamere Firma Qualificata	firmatario
SI		NEW	Marcatura Temporale del 19/02/2008 16:53	Infocamere - Time Stamping Authority	marca temporale

[Firma o inserisci un altro allegato](#)

Allegati
Prepara gli allegati

Registro Operazioni
Dati storici della pratica

Copyright 2006 © InfoCamere S.C.p.A.

Questo pannello presenta i dati del Modulo firmato

Se si desidera allegare altri files alla Pratica, cliccare sulla voce **Allegati**, e selezionare **Allegato** come Tipo Documento

altrimenti

procedere cliccando su **Scheda Pratica**

ITALIANCOM

Vademecum per l'utilizzo della Pratica telematica (soggetto ATTORE)

Se il contenuto della Pratica è completo,
premere sulla voce **Invia**

ITALIANCOM

Vademecum per l'utilizzo della Pratica telematica (soggetto ATTORE)

Area Ricerche e Visure :: Area Pratiche Telematiche

Mappa Guida

Home Pratiche Bilanci Software Invio prova Servizi e-gov

Sportelli Telematici Servizi Software House Giornale Imprese P&S

webTelemaco Sportello Italiancom

Martedì 19 Febbraio

Home Telemaco Home Sportello ICOM Help ICOM Online Sportelli attivi News Link utili

Ufficio online >> Scheda Pratica

Dati Pratica
Consulta o modifica i dati di apertura

Allegati
Prepara gli allegati

Registro Operazioni
Dati storici della pratica

Invio pratica M08219P3735

Ricerca sportelli

In provincia di BELLUNO Sportello Filtra

Per una nuova ricerca indicare la provincia e/o parte del nome dello Sportello

Lista sportelli

IC Sportello Italiancom - prova - nicola.stasi@ictechnology.it;maurizio.furlan@infocamere.it (, belluno) Sportello a Pagamento

Da questa pagina si esegue l'invio della pratica:

- per **filtrare la lista** secondo altri parametri, inserirli e cliccare sul bottone **Filtra**
- per **inviare** cliccare sullo **Sportello** destinatario

Il sistema richiede di specificare la Camera destinataria e lo sportello telematico (in questo caso ce n'è uno solo) di competenza

La Pratica viene trasmessa.

Tornare alla scrivania cliccando sulla voce **Ufficio Online**

Copyright 2006 © InfoCamere S.C.p.A.

ITALIANCOM

Vademecum per l'utilizzo della Pratica telematica (soggetto ATTORE)

Area Ricerche e Visure :: Area Pratiche Telematiche

Mappa Guida

Home Pratiche Bilanci Software Invio prova Servizi e-gov

Sportelli Telematici Servizi Software House Giornale Imprese P&S

webTelemaco Sportello Italiancom

Martedì 19 Febbraio

Home Telemaco Home Sportello ICOM Help ICOM Online Sportelli attivi News Link utili

Ufficio online

Apertura di pratica

Pratiche Aperte
Lista delle pratiche prima dell'invio o nuovi arrivi

Pratiche Chiuse
Lista delle pratiche concluse o inoltrate

Pratiche Concluse

Filtra Cod. Pratica Valore Ok 70

Stato	Cod. Pratica	Soggetto	Cod. Pratica	Invio	Intervento	Stato Pratica
Spedita	M08219P3735	ZANELLA BRUNO	ZNLBRN43S26L692N	19/02/2008	-	Da esaminare
Spedita	M08121J2907	SAVIANE ELISABETTA	SVNLBT37E58L040R	21/01/2008	-	Chiusa Esito Negativo
Spedita	M08117I5752	ZANOLLA GIANNI	ZNLGNN69H24D530V	17/01/2008	-	Chiusa Esito Negativo
Spedita	M08116O3644	ZANDO' LUCIA	ZNDLCU37S43D470G	16/01/2008	-	Chiusa Esito Positivo
Spedita	M08110P0907	VERGERIO TANIA	VRGTNA68H63D530Y	10/01/2008	-	Chiusa Esito Positivo
Spedita	M08109O1551	ZANCANER NILLA	ZNCNLL32P54A121T	09/01/2008	-	Chiusa Esito Positivo
Spedita	M08109N4326	ZANCANER NILLA	ZNCNLL32P54A121T	09/01/2008	-	Protocollata
Spedita	M08109N2951	ZANCANER NILLA	ZNCNLL32P54A121T	09/01/2008	-	Chiusa Esito Positivo
Spedita	M08109M1434	ZANCANER NILLA	ZNCNLL32P54A121T	09/01/2008	-	Da esaminare
Spedita	M08109J3032	ZANICOLO GIUSEPPINA	ZNCGPP40R59I592N	09/01/2008	-	Chiusa Esito Positivo
Spedita	M08109J1800	ZANICOLO GIUSEPPINA	ZNCGPP40R59I592N	09/01/2008	-	Chiusa Esito Positivo
Spedita	M08108P1255	ZANICOLO GIUSEPPINA	ZNCGPP40R59I592N	08/01/2008	-	Protocollata
Spedita	M08108J2136	ZANICOLO GIUSEPPINA	ZNCGPP40R59I592N	08/01/2008	-	Chiusa Esito Positivo
Annullata	M07C13L4524	ZANCANER NILLA	ZNCNLL32P54A121T	13/12/2007	-	
Spedita	M07C12R1416	nico stasi	STSNCL75L29A662R	12/12/2007	-	Chiusa Esito Positivo
Spedita	M07C12Q1201	furlan maurizio	FRLMRZ60H26I595P	12/12/2007	-	Chiusa Esito Positivo
Spedita	M07C12P4441	furlan maurizio	FRLMRZ60H26I595P	12/12/2007	-	Da esaminare
Spedita	M07C12P2406	furlan maurizio	FRLMRZ60H26I595P	12/12/2007	-	Chiusa Esito Positivo
Spedita	M07C11O4420	furlan maurizio	FRLMRZ60H26I595P	12/12/2007	-	
Spedita	M07C11K3401	FURLAN MAURIZIO	FRLMRZ60H26I595P	12/12/2007	-	
Spedita	M07C06N4641	furlan maurizio cancellazione	FRLMRZ60H26I595P	12/12/2007	-	
Spedita	M07C06J5931	furlan maurizio	FRLMRZ60H26I595P	12/12/2007	-	
Spedita	M07C06J4213	Furlan Maurizio	FRLMRZ60H26I595P	12/12/2007	-	
Spedita	M07C03Q4448	Cancello Fiorella	FRLMRZ60H26I595P	12/12/2007	-	
Spedita	M07C03Q2637	Crescenza fiorelli	FRLMRZ60H26I595P	12/12/2007	-	
Spedita	M07C03P5900	ncs	FRLMRZ60H26I595P	12/12/2007	-	
Spedita	M07C03P4756	nino stasi	FRLMRZ60H26I595P	12/12/2007	-	
Spedita	M07C03P2338	tarantus docet	FRLMRZ60H26I595P	12/12/2007	-	
Spedita	M07B30S3126	GIORGIO FEDON E FIG	MCCLSN70C16D530P	30/11/2007	-	
Spedita	M07B30S2520	GIORGIO FEDON E FIG	MCCLSN70C16D530P	30/11/2007	-	
Spedita	M07B30S0216	GIORGIO FEDON	MCCLSN70C16D530P	30/11/2007	-	
Spedita	M07B30N5504	CARROZZERIA ITALPI DI CECCHIN PIER ANGELO	MCCLSN70C16D530P	30/11/2007	-	Chiusa Esito Negativo
Spedita	M07B30N3936	MACCAGNAN ALESSANDRO	MCCLSN70C16D530P	30/11/2007	-	Da esaminare
Spedita	M07B30N2617	MACCAGNAN ALESSANDRO	MCCLSN70C16D530P	30/11/2007	-	Chiusa Esito Negativo

Cliccando sulla voce **Pratiche Chiuse** sarà possibile verificare l'avenuta trasmissione della Pratica appena completata, e controllarne lo stato di avanzamento per quanto riguarda l'iter previsto all'interno della Camera destinataria

Copyright 2006 © InfoCamera S.C.p.A.